

Rotas de Cicloturismo / Caminhada / Motorizadas Autoguiadas

Rota dos Capitéis - Coronel Pilar

A/C

Luciano Contini – Prefeito de Coronel Pilar

OR615

Objetivos

Planejar e implementar até **2 Rotas de Cicloturismo, Caminhada e Motorizadas Autoguiadas**, todas iniciando e finalizando na sede do Município, passando pela maioria dos **capitéis, grutas, igrejas e capelas existentes**, atrativos urbanos e rurais com uma distância média de 30 a 50 km cada.

Impulsionar a economia pela demanda turística motivada pela oferta deste produto associado a atividades já existentes do segmento de Turismo Rural por exemplo.

Inserir a região como destino de cicloturismo e de caminhada no cenário estadual, nacional e internacional.

Proporcionar alternativas de atividades ao ar livre para a comunidade local e regional estimulando melhor qualidade de vida.

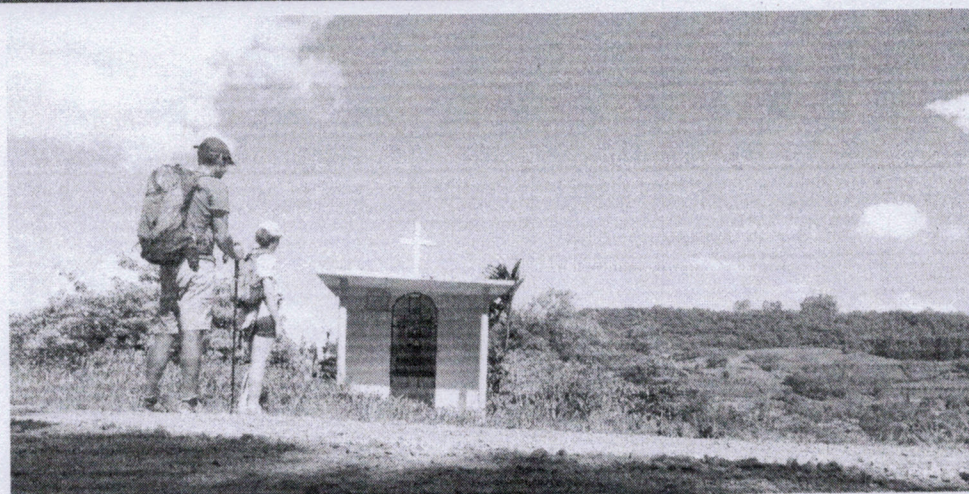
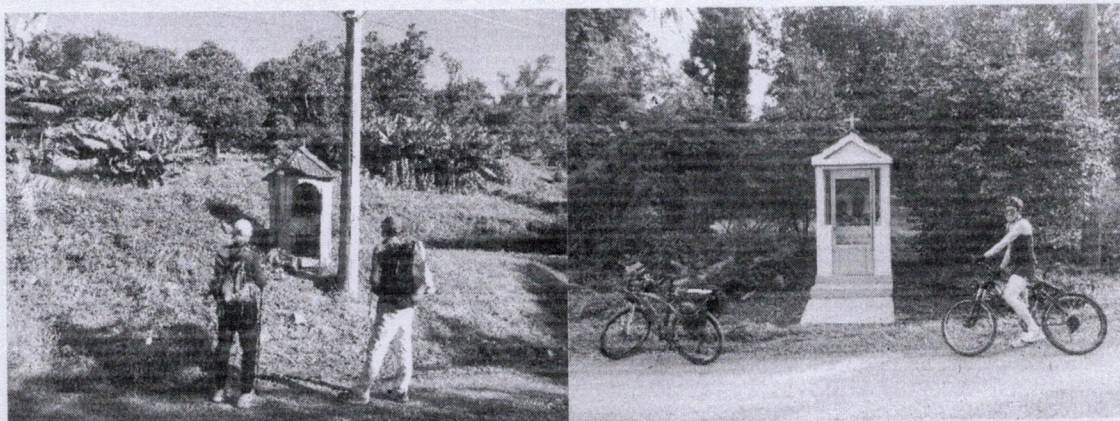

DESENVOLVIMENTO DE ROTAS DE CICLOTURISMO E DE CAMINHADA

- ❖ O mapeamento técnico será feito concomitante ao trabalho de investigação em pontos de interesse que podem ou já fornecem recursos como: água potável, sanitários, hospedagem, alimentação, produtos coloniais ou agroecológicos, entre outros. O levantamento geoprocessado registrará dados como altimetria e distância, identificados a pé, de bicicleta, e posteriormente será aferido de automóvel;

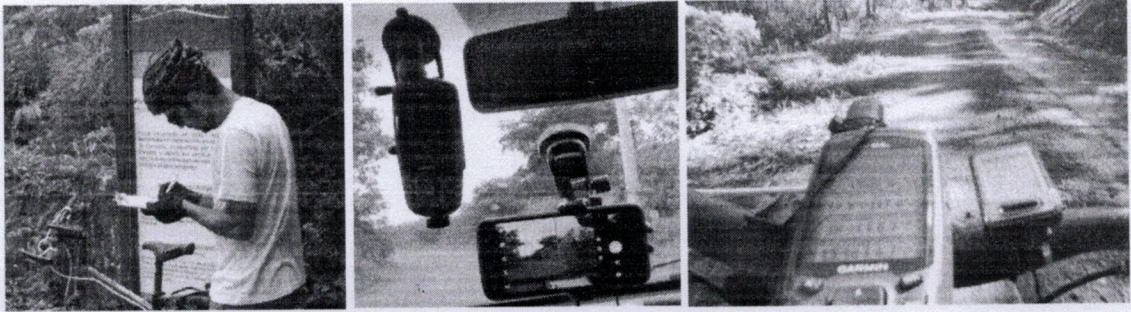

- ❖ Guia de Navegação - desenvolvimento de textos e layout (arte final):



- Captação de informações gerais e específicas de cada Trecho;
- Desenvolvimento de Planilha de Navegação, contendo todos os detalhes das Rotas indicando por onde o cicloturista ou caminhante devem seguir, indicando distância, simbologias de direção e pontos de interesse;

PLANILHA DE NAVEGAÇÃO - ROTA 3 - Pedal Tapera			
Início do trecho - Praça das Etnias - Av. Borges de Medeiros ao lado da Rodoviária			
km	distância entre pontos	simbologia navegação	Descrição Percurso
0	0,40	?	Início do trecho no Pórtico da Praça das Etnias - Siga em frente em direção a Canela, faça o retorno na Rótula continuando pela Av. Borges de Medeiros sentido Taquara
0,40	0,30	+	Siga pela segunda entrada à direita na rótula - pela Rua Leopoldo Rosenfeld - Lago Joaquina Rita Bier
0,70	0,20	+	Siga à direita na Rua Reinaldo Bertolucci - Lago Rita Bier à esquerda - utilize a ciclofaixa
0,90		T	Siga à esquerda pela Rua Pedro Candiago - utilize a ciclofaixa

- Perfil altimétrico com desníveis, distâncias e “agulhas” indicando pontos de interesse: atrativos culturais e naturais, serviços de alimentação, meios de hospedagem, água potável, emergências, bicicletarias, entre outros;

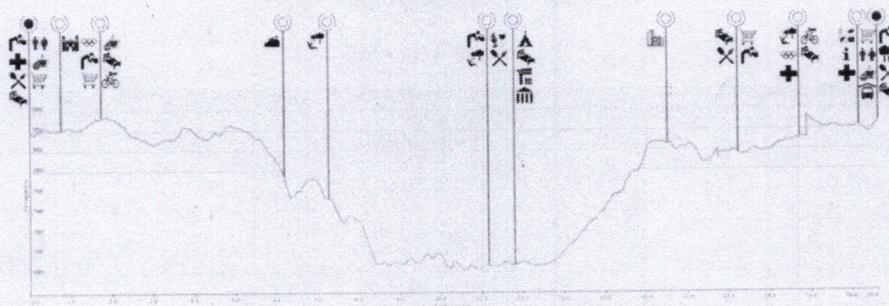

- Levantamento dos contatos, horários e dias de funcionamento dos pontos de interesse;

BICICLETARIAS

Gaudério Adventure

Endereço: Rua João Carniel, 554 - Carniel
Atendimento: segunda a sábado
10h às 12h e das 13h30 às 18h30
Telefone: (54) 3295-1678

Kamelus Bike

Endereço: R. Tristão Oliveira, 410
Floresta
Atendimento: segunda a sexta 08h30 às 12h, 13h30 às 18h15 e sábados das 8h30 às 12h

PONTOS DE EMERGÊNCIA DE GRAMADO

Brigada Militar

Endereço: Rua Cel. João Corrêa, 289
Centro
Telefone: (54) 3286-1261 / 190
Atendimento: 24 horas

Polícia Civil

Endereço: Av. das Hortênsias, 415
Centro
Telefone: (54) 3286-2300
Atendimento: Diariamente das 8h30min

- Dicas de planejamento com lista de verificação de materiais e equipamentos;
- Dicas de comportamento do cicloturista/caminhante em diversas circunstâncias que podem ser encontradas;
- Classificação dos trechos segundo ABNT NBR 15509-2 – Classificação de Percursos – Cicloturismo / 15505 - 2 - Turismo com atividades de caminhada Parte 2 Classificação de Percursos

Classificação de Percurso	
Atividade: Cicloturismo	
Trajeto: ROTA 1 - Pinheiros	
Desníveis de subidas: 278 m	
Desníveis de descida: 272 m	
Distância do percurso: 17,2 km	
Tempo médio do percurso: 1h44	
	
Condições específicas outono/inverno com sol	
Percurso classificado conforme ABNT 15509-2	
2	2
2	2

Considera-se como referência de classificação uma pessoa adulta, não sedentária, não esportista e com bagagem leve. Levando-se em consideração que o participante esteja utilizando uma bicicleta tipo mountain bike ou híbrida.

Classificação de Percurso conforme ABNT NBR 15505-2	
Atividade: Caminhada	
Desníveis de subidas: 593 m	
Desníveis de descidas: 537 m	
Distância do percurso: 22,5 km	
Tempo médio do percurso: 8:35 h	
	
3	2
3	4

Condições específicas: inverno com sol

Considera-se como referência de classificação uma pessoa adulta, não esportista, não sedentária, e com bagagem leve.

- Interpretação de critérios de classificação e cicloturismo NBR 15509-2 e de caminhada 15505 - 2, perfil altimétrico e planilhas de navegação;
- Registros com fotos e vídeos;
- ❖ Criação de material técnico e arte final para confecção de placas indicativas e interpretativas, definição dos pontos de instalação com GPS. Indicação dos pontos onde deverão ser colocadas as placas. Aferição pós fixação da sinalização juntamente com a equipe contratante;
- ❖ Elaboração de documento de ajustamento técnico direcionado para operadoras desejarem ter exclusividade na comercialização do produto. O documento tem uma série de exigências em consonância com o que pede a Lei Geral do Turismo art.34, Código de Defesa do Consumidor art.39 e Normas da ABNT/ISO para o Turismo de Aventura.
- ❖ Auditoria de 3 empresas que queiram se tornar operadoras oficiais das Rotas de Cicloturismo e Caminhada, este trabalho aferirá a conformidade das empresas com as Normas ABNT/ISO;
- ❖ Desenvolvimento de Passaporte (a ser carimbado nos pontos de interesse no interior do município, e no final de cada trecho na cidade); (fig.1 - Rota Romântica) / (fig.2 – Caminhos de Caravaggio)

fig.1

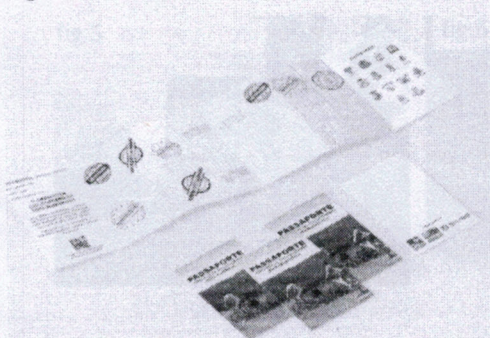
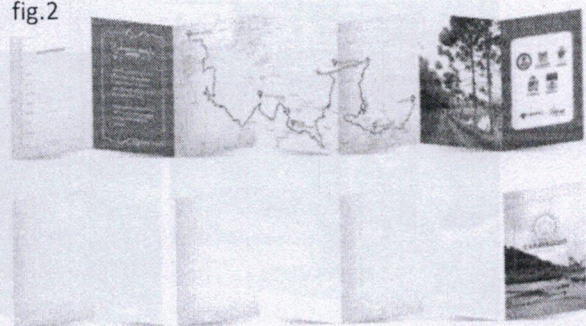
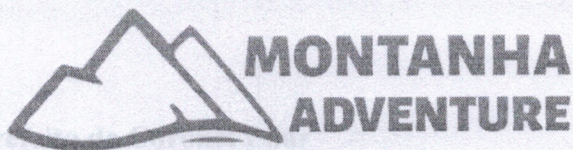

fig.2





ORÇAMENTO

Implementação de Rotas de Caminhadas e Cicloturismo – Rota dos Capitéis

Para

Luciano Contini – Prefeito de Coronel Pilar

Desenvolvimento de dois circuitos de Caminhada e de Cicloturismo passando por grutas, igrejas, capelas e igrejas.

Os trajetos serão circulares e terão no máximo 50 km de distância, a intenção é que eles passem pelas áreas urbanas e rurais do território de Boa Vista do Sul.

Neste trabalho se dará a devida importância pela passagem em atrativos turísticos já consolidados.

Entregaremos um guia de navegação e todos os recursos necessários para segurança do participante, layout de placas, arquivos para navegação, mapas,

Prazo de Execução:

120 dias, a contar da assinatura do Contrato.

Data: 01-02-2023

Valor: 18.700,00

Validade do orçamento 30 dias



MONTANHA ADVENTURE
CNPJ: 16.852.505/0001-14
Rua: Ernesto Grazziotin, 114/604
CEP: 95012-329
CAXIAS DO SUL - RS